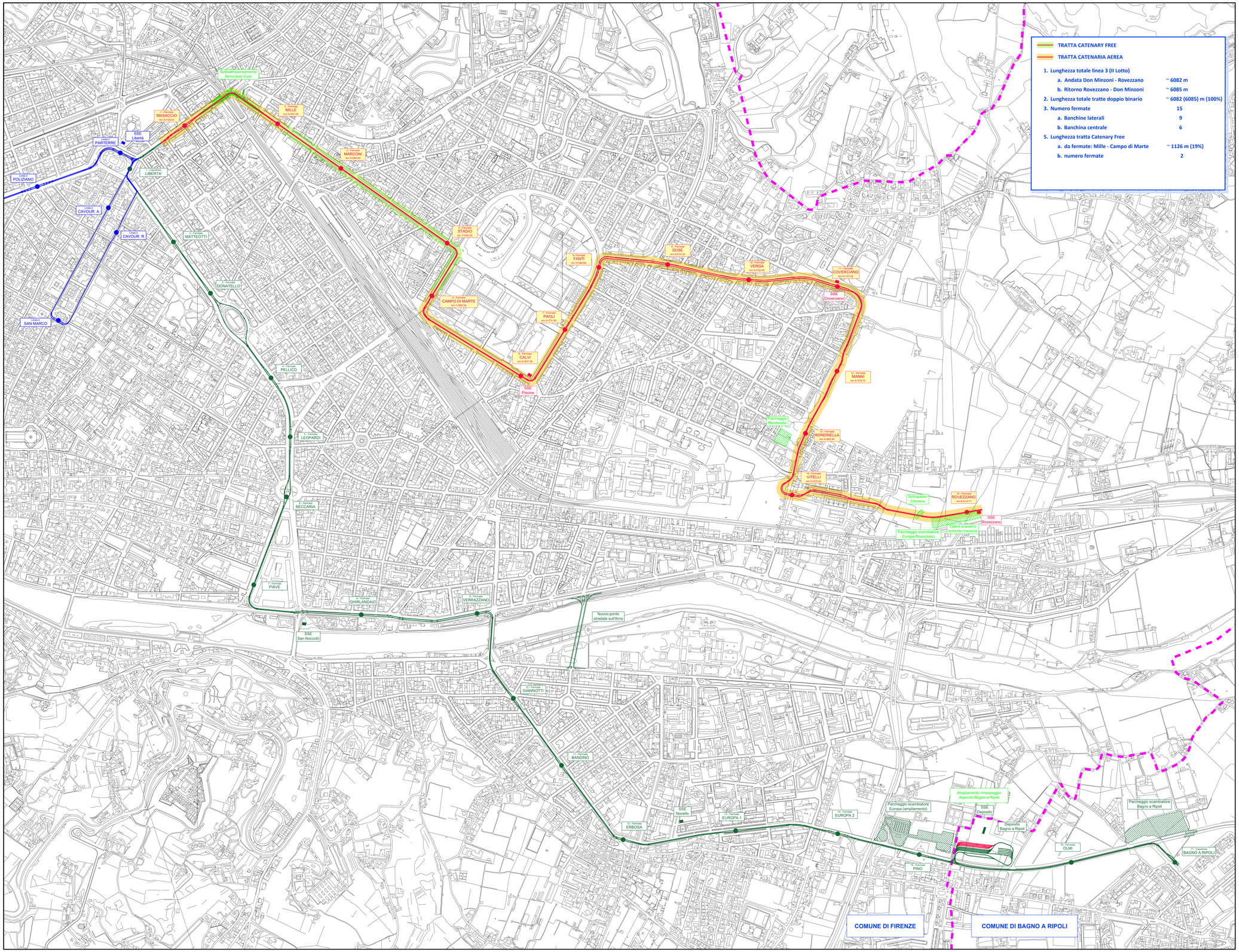

LEGENDA

- SEDE TRANVIARIA LINEA 3.2.2
- SEDE TRANVIARIA LINEA 3.2.1
- SEDE TRANVIARIA VACS LOTTO 2

FERMATE

1.....MASACCIO.....km 0+128.53.....(banchina centrale 35.00 x 3.30 m)
2.....MILLE.....km 0+621.25.....(banchine laterali 42.00 x 2.50 m)
3.....MARCONI.....km 0+960.84.....(banchine laterali 42.00 x 2.50 m)
4.....STADIO.....km 1+530.25.....(banchine laterali 42.00 x 2.50 m)
5.....CAMPO DI MARTE.....km 1+809.59.....(banchine laterali 42.00 x 2.50 m)
6.....CALVI.....km 2+407.26.....(banchine laterali 42.00 x 2.50 m)
7.....PAOLI.....km 2+731.80.....(banchine laterali 42.00 x 2.50 m)
8.....FANTI.....km 3+044.69.....(banchina centrale 35.00 x 3.30 m)
9.....DUSE.....km 3+370.32.....(banchina centrale 42.00 x 3.50 m)
10.....VERGA.....km 3+732.45.....(banchina centrale 42.00 x 3.50 m)
11.....COVERCIANO.....km 4+127.04.....(banchina centrale 42.00 x 3.50 m)
12.....MANNI.....km 4+579.70.....(banchine laterali 42.00 x 2.50 m)
13.....RONDINELLA.....km 4+885.84.....(banchine laterali 42.00 x 2.50 m)
14.....VITELLI.....km 5+223.45.....(banchina centrale 35.00 x 3.30 m)
15.....ROVEZZANO.....km 6+014.71.....(banchine laterali 42.00 x 2.80 m m)

SCALA GRAFICA 1:5000

0m 50 100 150 200 250 300 350 400 450 500m

COMUNE DI FIRENZE

Direzione Nuove Infrastrutture - Ufficio Tramvia

Società TRAM DI FIRENZE S.P.A.

SISTEMA TRAMVIARIO DI FIRENZE

LINEA 3 (II lotto) - Tratta Libertà-Rovezzano

PROGETTO DEFINITIVO

PARTE UNITARIA
ELABORATI PLANIMETRICI
Corografia Linea 3.2.2

COMUNE DI FIRENZE
IL RESPONSABILE DEL PROCEDIMENTO
ING. MICHELE PRIORE

TRAM DI FIRENZE
IL PRESIDENTE
DOTT. FABRIZIO BARTALONI

GRUPPO DI LAVORO

architecna engineering
ARCHITECNA ENGINEERING
IL COORDINATORE DELLA PROGETTAZIONE
ING. SANTI CAMINITI

Prestazioni specialistiche	
Ing. Santi Caminiti	Progetto ferroviario e Studi trasportistici
Ing. Angela Tortorella	Progetto degli Impianti Tecnologici
Ing. Marcello Fabbri	Progetto delle Strutture
Arch. Sebastiano Fulci	Progetto Architettonico-Paesaggistico e Inserimento Urbano
Ing. Pietro Caminiti	Progetto delle Opere Idrauliche
Dott. Geol. Roberto Checcucci	Progetto Geologico
Dott.ssa Laura Pellegrinewitz	Indagini preliminari Archeologiche
Ing. Gabriele Bardotti	Valutazione previsionale Impatto Acustico
Ing. Santi Caminiti	Relazione delle prime disposizioni per la Sicurezza
Ing. Francesca Tamburini	Relazione studi di carattere Ambientale
Ing. Andrea Spinosa	Relazione di Piani Economici e Finanziari

Consulenti

SDAprogetti — ambiente... — Tandem — cooperativa archeologia — ROSSIPRODI ASSOCIATI — Ingegneri associati — GEODINAMICA — J+S — Ing. Andrea Spinosa — ARCHLANDSTUDIO

COMMESSA	FASE	COMPARTO	DOCUMENTO	REV.	SCALA	NOME FILE
FL322	PD	GEN	CO002	0B	1:5000	FL322-PD-GEN-CO002-0B.dwg

REV.	DATA	DESCRIZIONE	REDATTO	VERIFICATO	APPROVATO
0A	maggio 2023	Prima emissione	SDA Progetti	Caminiti	Caminiti
0B	agosto 2024	Emissione a seguito di conferenza interna C.d.F.	SDA Progetti	Caminiti	Caminiti