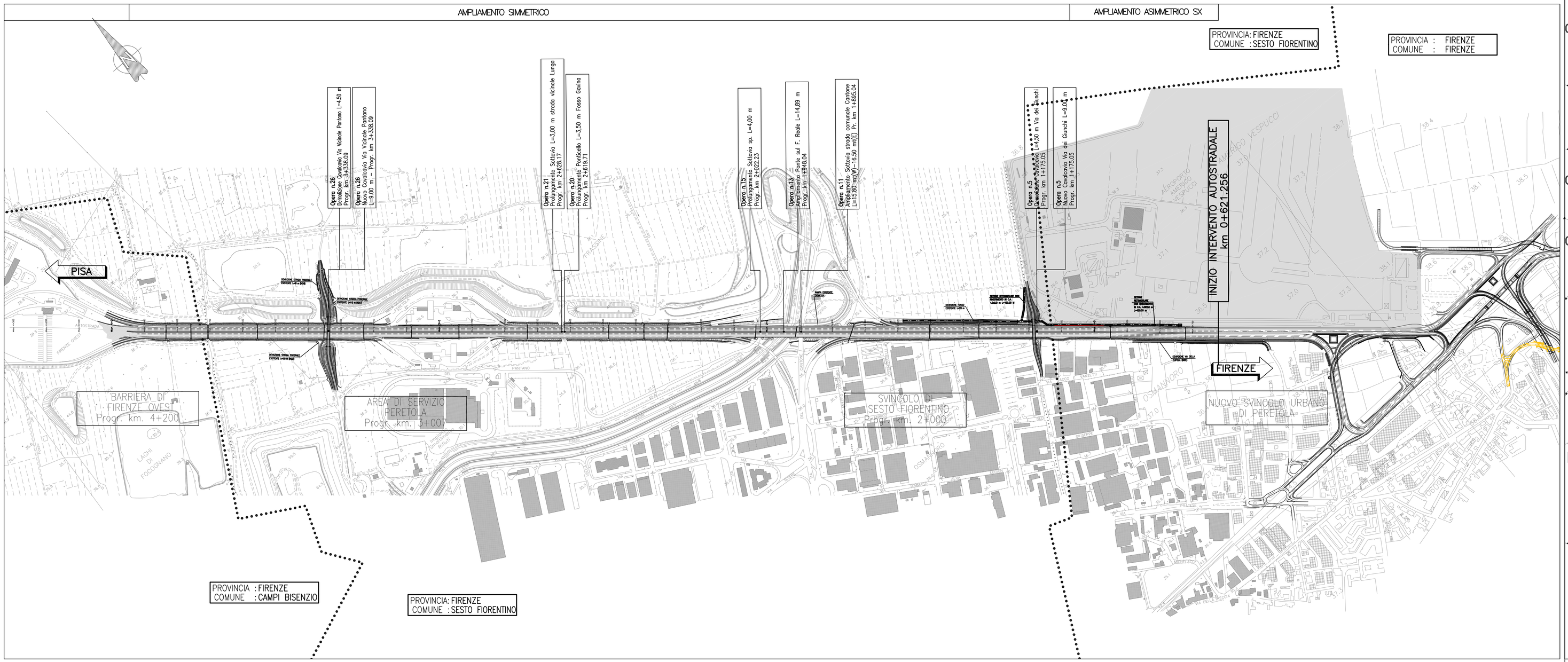


# QUADRO DI UNIONE

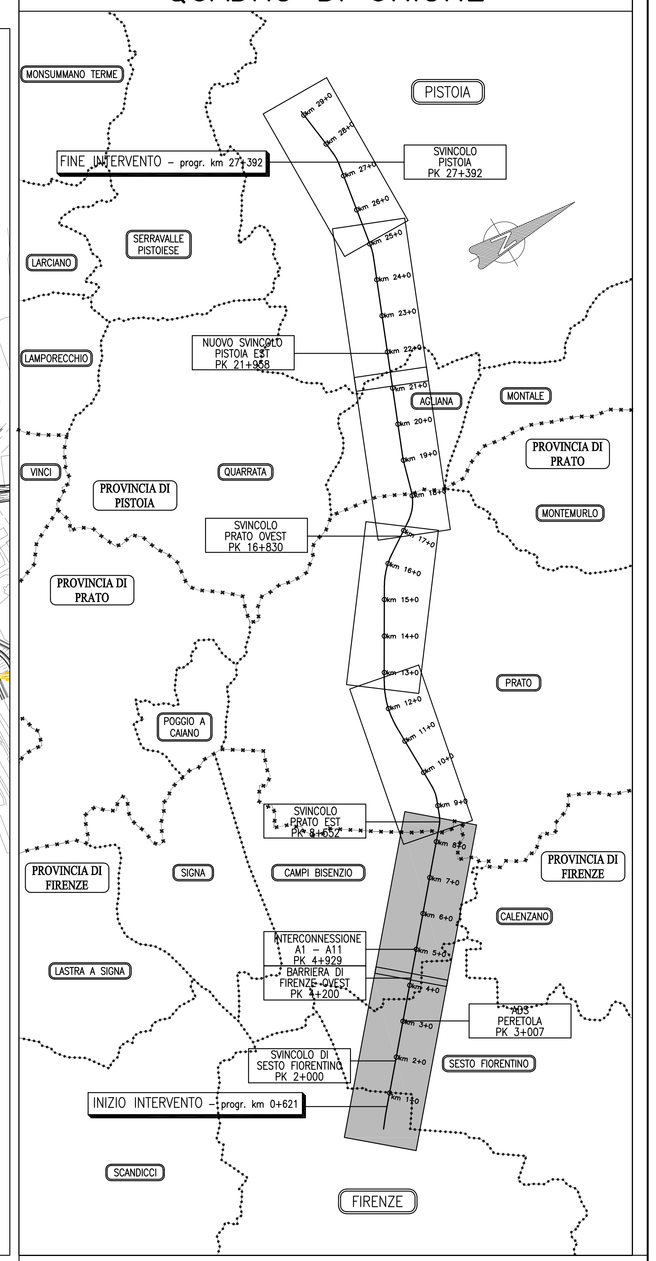


## LEGENDA

- CONFINI PROVINCIALI
- CONFINI COMUNALI
- BARRIERE FONOASSORBENTI
- OPERE DI SOSTEGNO
- PANNELLI A MESSAGGIO VARIABILE
- RECINZIONE DI PROGETTO
- USCITA E PERCORSO DI EMERGENZA (SOLO IN CASO DI LUNGHEZZA FOA SUPERIORE A 500 m).

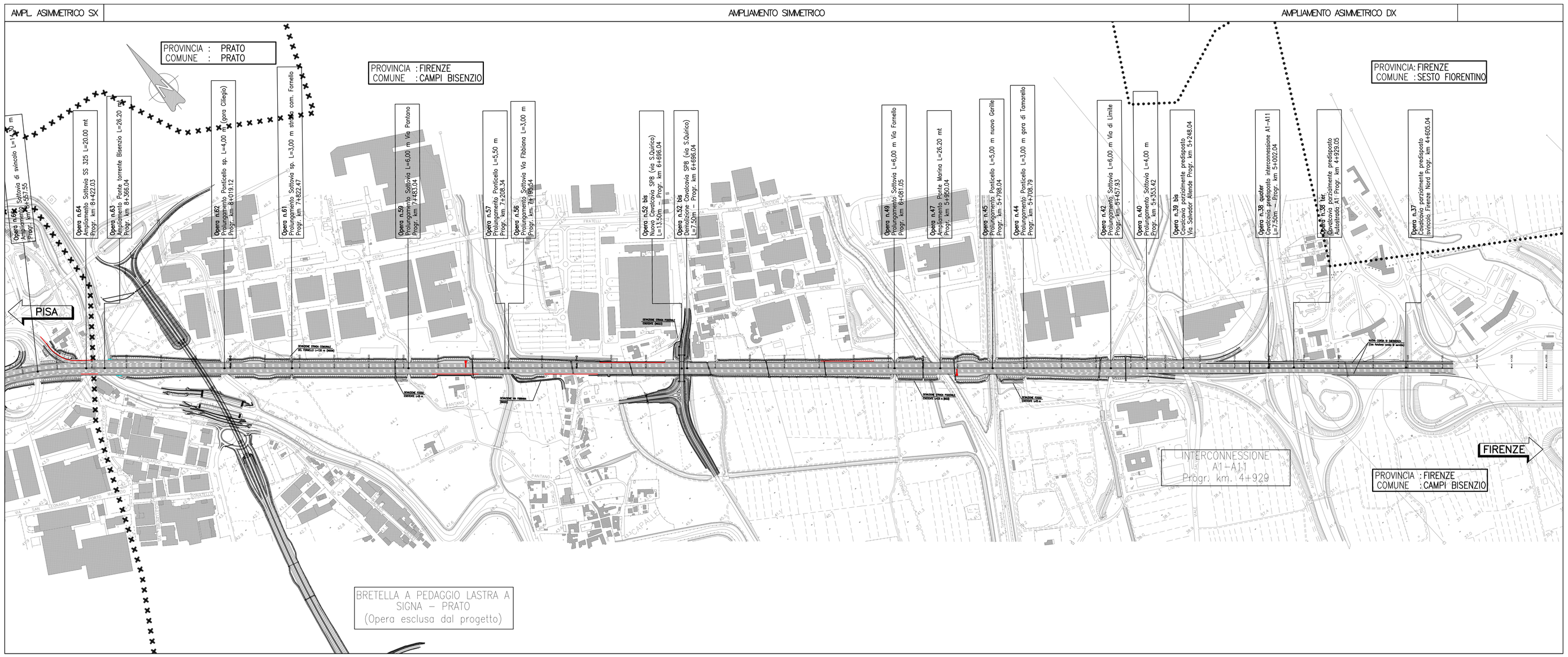


**autostrade per l'italia**

## AUTOSTRADA (A11) : FIRENZE–PISA NORD

## AMPLIAMENTO ALLA TERZA CORSIA DEL TRATTO FIRENZE – PISTOIA

## PROGETTO DEFINITIVO

### DOCUMENTAZIONE GENERALE

### PARTE GENERALE

Planimetria generale di inquadramento
Tav. 1 di 4
dal Km 0+000 al Km 8+400

| IL RESPONSABILE PROGETTAZIONE SPECIALISTICA | IL RESPONSABILE INTEGRAZIONE PRESTAZIONI SPECIALISTICHE | IL DIRETTORE TECNICO |
|---|---|---|
| Ing. Gianluca Salvatore Spinazzola<br>Ord. Ingg. Milano N. 26796 | Ing. Raffaele Rinaldesi<br>Ord. Ingg. Macerata N. A1068 | Ing. Orlando Mazza<br>Ord. Ingg. Pavia N. 1496 |
| RESPONSABILE DISCIPLINA STID | CAPO PROGETTO | RESPONSABILE PROGETTAZIONE NUOVE OPERE AUTOSTRADALI |

| WBS | RIFERIMENTO ELABORATO | | | | | DATA: | REVISIONE | |
|---|---|---|---|---|---|---|---|---|
| | DIRETTORIO | | | FILE | | NOVEMBRE 2010 | n. | data |
| | codice commesso | K.Proj. | unità' | n. progressivo | | | 1 | FEBBRAIO 2011 |
| | | | | | | | 2 | MAGGIO 2011 |
| – | 1 1 1 1 0 7 0 | 2 | STD | 0 0 1 0 | – 4 | SCALA: 1:5.000 | 3 | GIUGNO 2011 |
| | | | | | | | 4 | LUGLIO 2016 |

| | | | |
|---|---|---|---|
| spea ENGINEERING per Atlantia | CONSULENZA A CURA DI : | ELABORAZIONE GRAFICA A CURA DI : | – |
| | | ELABORAZIONE PROGETTUALE A CURA DI : | – |
| | | IL RESPONSABILE DIVISIONE | Ing. Gianluca Salvatore Spinazzola O.I. Milano N. 26796 |

| VISTO DEL COMMITTENTE | VISTO DEL CONCEDENTE |
|---|---|
| autostrade per l'italia<br>R.U.P. – Ing. Giovanni Scotto Lavina | Ministero delle Infrastrutture e dei Trasporti<br>DIPARTIMENTO PER LA RICERCA STRADALE, L'ALTA VIGILANZA TECNICA E LA REGOLAMENTAZIONE AUTOSTRADALE |

IL PRESENTE DOCUMENTO NON POTRA' ESSERE COPIATO, RIPRODOTTO O ALTRIMENTI PUBBLICATO, IN TUTTO O IN PARTE, SENZA IL CONSENSO SCRITTO DELLA SOC. AUTOSTRADE PER L'ITALIA S.P.A. CHE UTILIZZA NON AUTORIZZATO SARA' PERSEGUITO A NORMA DI LEGGE.
THIS DOCUMENT MAY NOT BE COPIED, REPRODUCED OR PUBLISHED, EITHER IN THEIR OR IN ITS ENTIRETY, WITHOUT THE WRITTEN PERMISSION OF SOC. AUTOSTRADE PER L'ITALIA S.P.A., UNAUTHORIZED USE WILL BE PROSECUTED BY LAW.