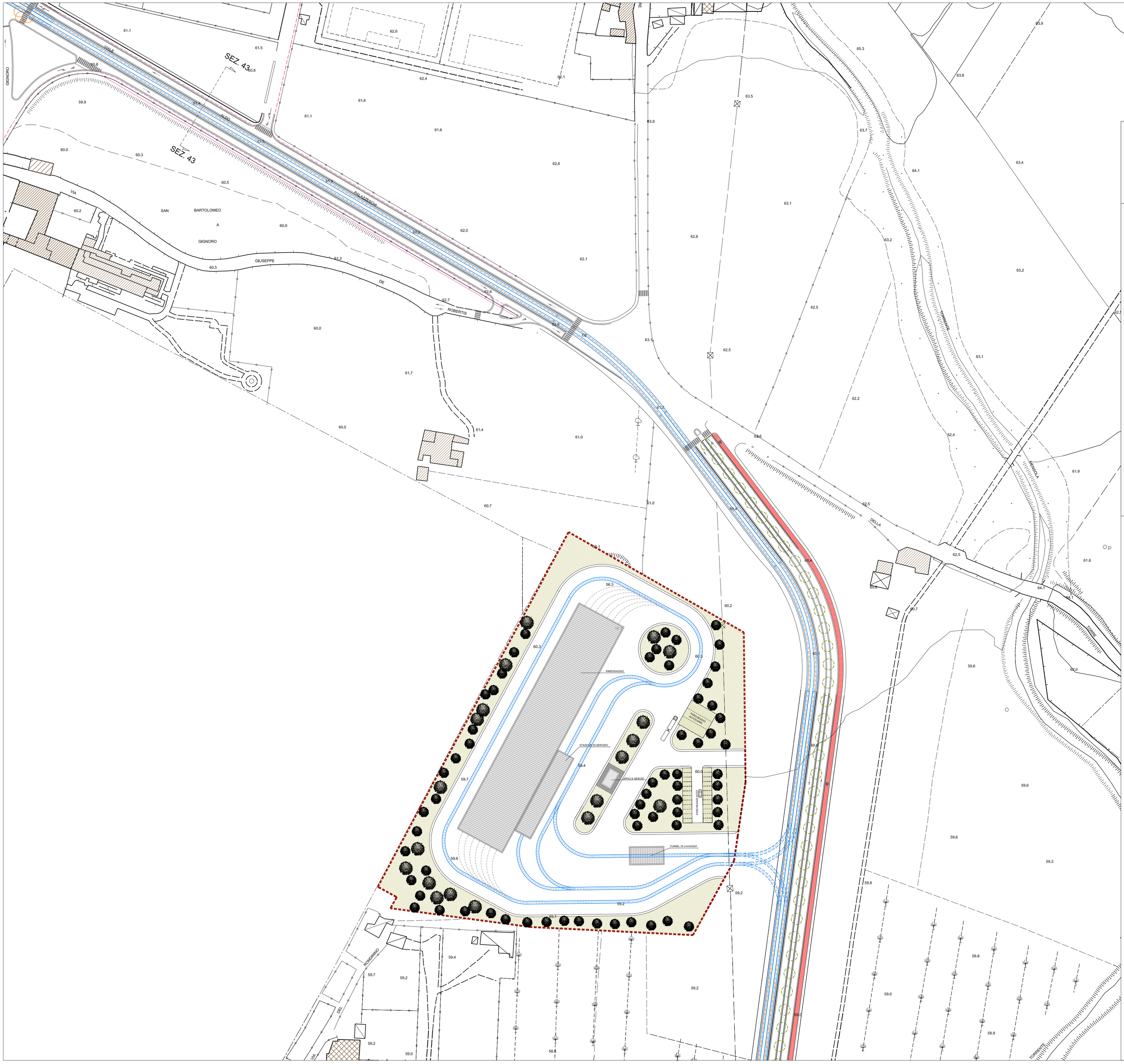


## LEGENDA

- Pista ciclabile
- Alberi trapiantati e/o reimpiantati
- Ambiti di possibile riqualificazione
- Alberi trapiantabili e/o da reimpiantare
- Alberi preservabili

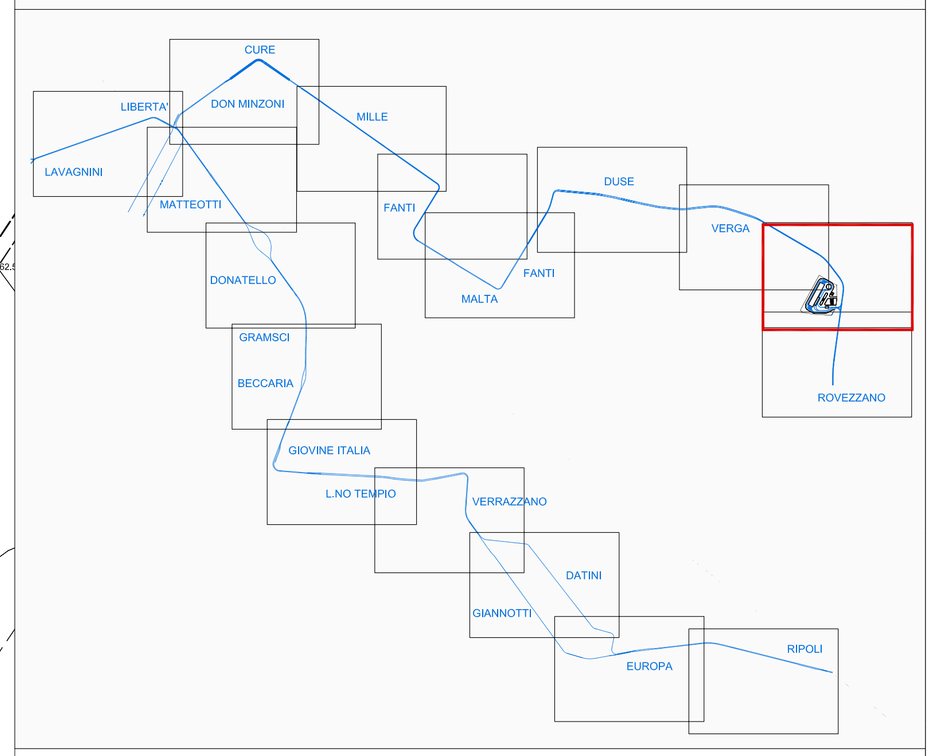


# COMUNE DI FIRENZE

Direzione Nuove Infrastrutture - Ufficio Tramvia

Società TRAM DI FIRENZE S.P.A.

TRAM DI FIRENZE S.p.A.
Il Presidente
(Fabrizio Battaloni)

## PROLUNGAMENTO DELLA LINEA 3 DEL SISTEMA TRAMVIA DI FIRENZE

## PROGETTO PRELIMINARE

## SISTEMAZIONI URBANISTICHE
## PLANIMETRIE DI PROGETTO
## V.le PALAZZESCHI - DEPOSITO

IL RESPONSABILE DEL PROCEDIMENTO
ING. MAURIZIO FORTI

ARCHITECNA ENGINEERING
ING. SANTI CAMINITI


CAPO PROGETTO
ARCH. SEBASTIANO FULCI

Studio trasportistico
Prof. Ing. Massimo Di Gangi
Prof. Ing. Antonio Pratelli
Ing. Patrick Martinet

Tracciato tranviario
Prof. Ing. Gaetano Bosurgi

Progetto urbano
Arch. Massimo Freni
Arch. Sergio Moscheo

Studio di Prefattibilità Ambientale
Arch. Franco Mazzetto
Arch. Andrea Bruschi

Opere a verde
Dott. Agr. Gianluca Galli

Sottoservizi
Arch. Alessandro Moscheo

Armamento
Ing. Maurizio Falzea

Strutture e Opere d'arte
SFERA.SI Sottopassi ferroviari
BEGLAR Ponte da Verrazzano

Impianti
Ing. Angela Tortorella

Studio Geologico
Dott. Geol. Roberto Checcucci

Analisi dei costi
Ing. Fabio Zirilli

Collaboratori: Ing. Davide Salvo, Ing. Diletta Sani, Ing. Fabrizio Conti, Ing. Giulio Canfora, Ing. Claudio Pecchioli, Ing. Stefano Polli.


| COMMESSA | FASE | COMPARTO | DOCUMENTO | REV. | SCALA | NOME FILE |
|---|---|---|---|---|---|---|
| 004 | PP | ARC | PL016 | 0 | 1:1.000 | PP-ARC-PL-10-17.dwg |

| REV. | DATA | DESCRIZIONE | REDATTO | VERIFICATO | APPROVATO |
|---|---|---|---|---|---|
| 0 | 16.07.2008 | EMISSIONE DEFINITIVA | | | |
| 1 | | | | | |
| 2 | | | | | |