



Passante AV Firenze Appalto Consorzio Florentia

Stato di avanzamento opere e cantieri al 21 febbraio 2024



21 febbraio 2024

Stato di avanzamento opere

Galleria pari

- Scavati 480m di circa 3000m nel tratto Campo di Marte - Belfiore

Scavo tratto Campo di Marte-Belfiore



■ Scavato ■ Da scavare

✓ 16%

Galleria dispari

- Scavo non avviato

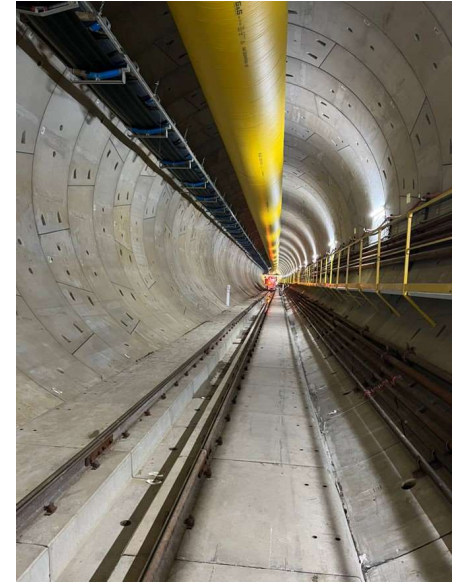

Passante AV Firenze

Stato di avanzamento opere e cantieri
al 21 febbraio 2024

Stato di avanzamento della fresa Iris

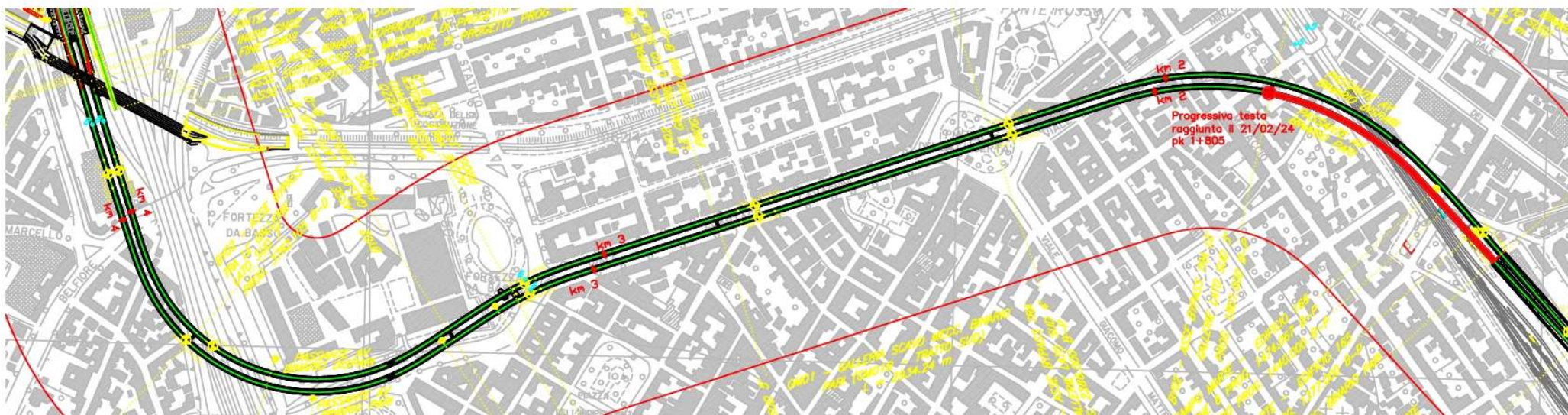

Stato di avanzamento opere

Stazione AV

Opere realizzate:

- Solaio 00
- Diaframmi perimetrali
- Rampa *kiss & ride*
- Pozzo nord



Santa Barbara

- Stesi circa 60.000mc di materiale per la realizzazione della collina schermo

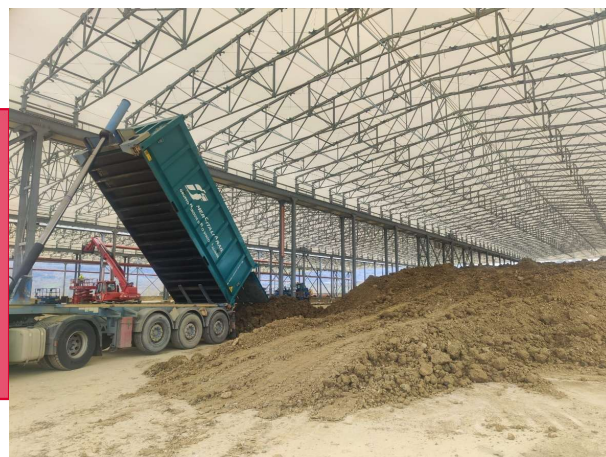

Stato di avanzamento cantieri

Cantieri principali

Campo di Marte



In corso interventi di cantierizzazione propedeutici all'arrivo della seconda fresa e attività di trasporto e scarico conci.

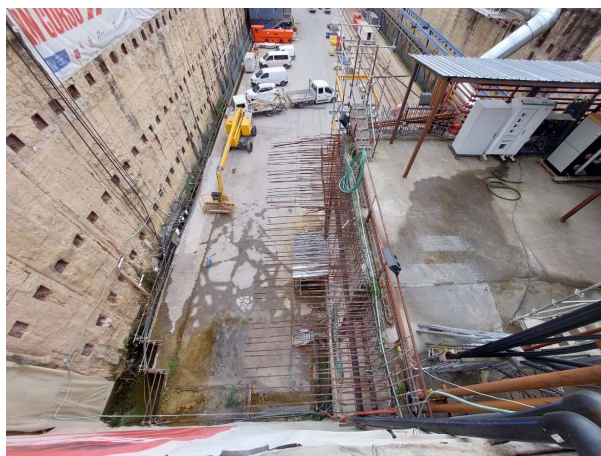
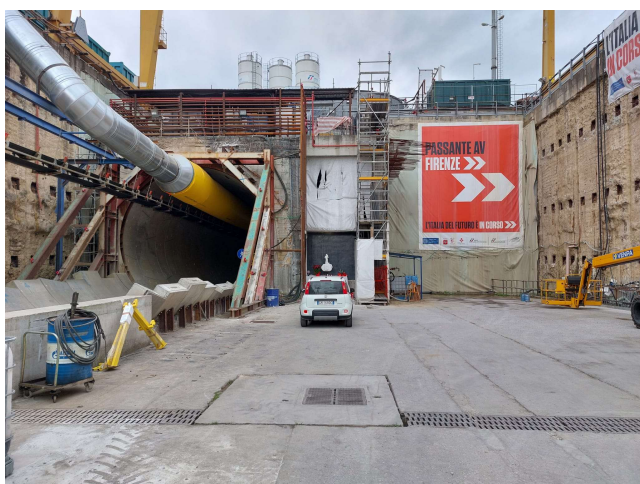

Santa Barbara



Completate le opere necessarie per l'avvio dei conferimenti del materiale di scavo della fresa.

Stato di avanzamento cantieri

Cantieri principali

Stazione AV



In corso attività di trivellazione pali integrativi e getto, fornitura carpenterie metalliche per le strutture orizzontali del camerone.

In considerazione dell'interruzione programmata degli scavi di approfondimento, non sono previsti transiti di treni per il conferimento delle terre a S. Barbara.

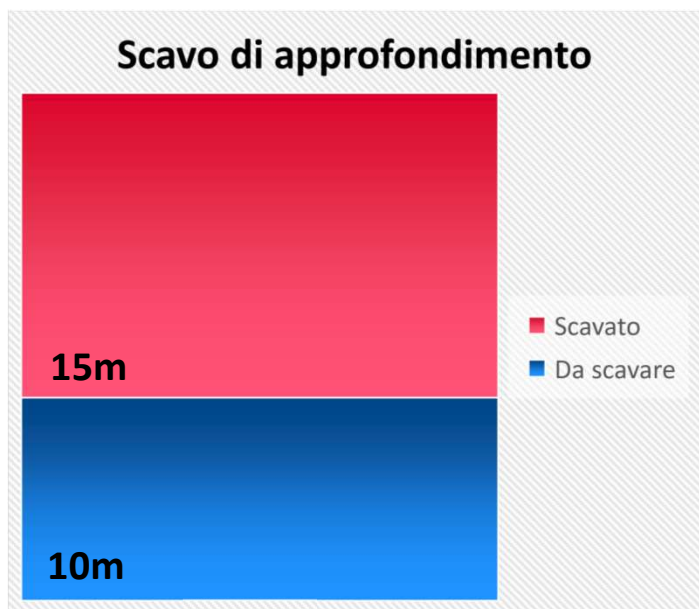

✓ 60%

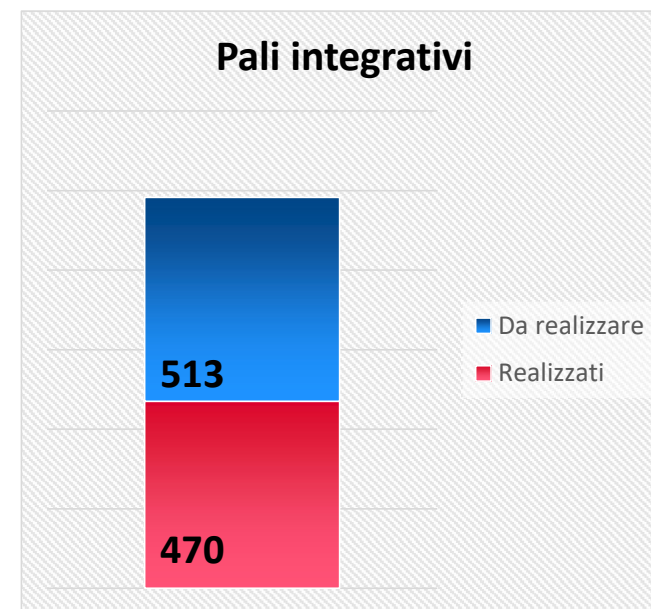
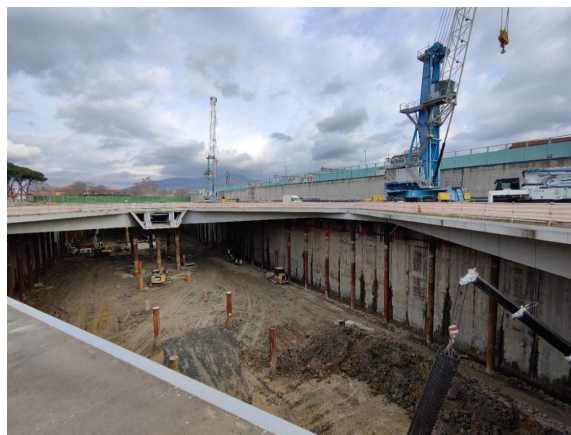

✓ 48%

Stato di avanzamento cantieri

Cantieri secondari

➤ Fortezza da Basso

- ❑ Area 1: completate le perforazioni del campo prova;
- ❑ Area 2: avviate le perforazioni;
- ❑ Aree 3-4: in attesa dell'avvio delle perforazioni in esito al campo prova;
- ❑ Nelle prossime settimane verrà estesa la superficie del cantiere dell'area 1 per eseguire gli interventi connessi al pozzo di aggotamento acque di galleria dopo il completamento della risoluzione dei sottoservizi interferenti.



Area 1

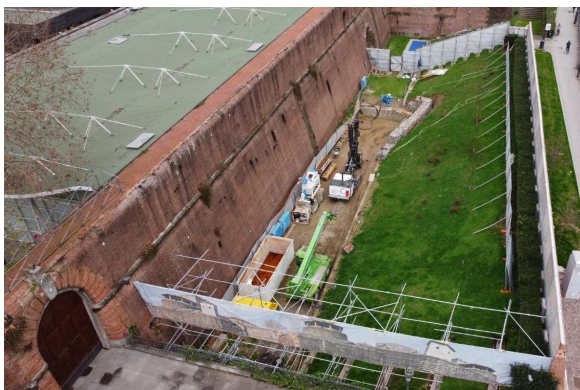

Area 2



Area 3

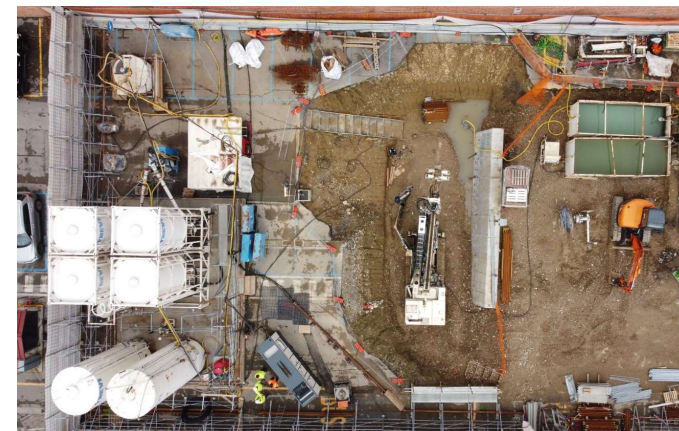

Area 4

Stato di avanzamento cantieri

Cantieri secondari

- Via Cittadella: realizzati tutti i pali del tappo di fondo, gettata la trave guida per i pali del pozzo ed eseguiti i primi 6 pali secanti del pozzo. In attesa della rettifica della deroga acustica da parte del Comune di Firenze.
- Via delle Ghiacciaie: risoluzione delle interferenze con i sottoservizi per l'avvio della Bonifica Ordigni Bellici.



Via Cittadella



Via delle Ghiacciaie

Stato di avanzamento cantieri

Cantieri secondari

- Viale Redi: risoluzione delle interferenze con i sottoservizi per scavo trincea.
- Scuola Ottone Rosai: è stata acquisita la Deroga Acustica del Comune. L'avvio delle perforazioni è previsto per l'estate 2024, come da prescrizioni ricevute.
- Via del Sodo: è stata acquisita l'Ordinanza del Comune (22.01.24) ed è previsto, a breve, l'avvio della cantierizzazione.



Viale Redi

Grazie

