

Passante AV Firenze Appalto Consorzio Florentia

Stato di avanzamento opere e cantieri al 28 febbraio 2024



28 febbraio 2024

Stato di avanzamento opere

Galleria pari

- Scavati 530m di circa 3000m nel tratto Campo di Marte - Belfiore

Scavo tratto Campo di Marte-Belfiore



■ Scavato ■ Da scavare

✓ 17%

Galleria dispari

- Scavo non avviato

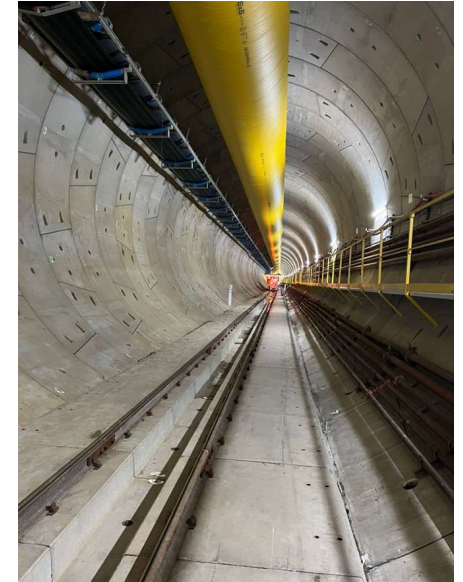

Passante AV Firenze

Stato di avanzamento opere e cantieri
al 28 febbraio 2024

Stato di avanzamento della fresa Iris

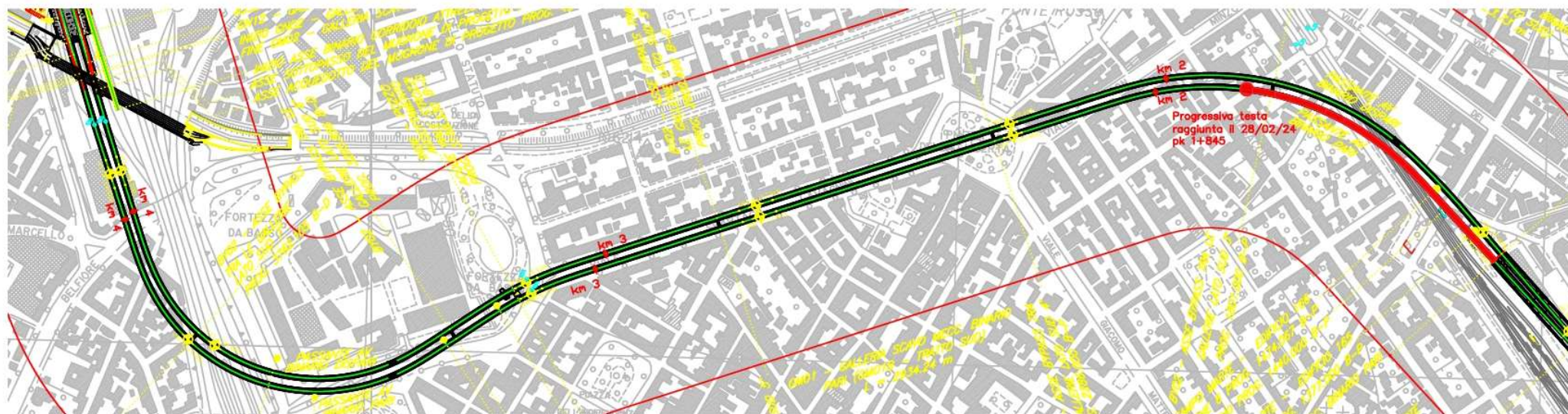

Stato di avanzamento opere

Stazione AV

Opere realizzate:

- Solaio 00
- Diaframmi perimetrali
- Rampa *kiss & ride*
- Pozzo nord



Santa Barbara

- Stesi circa 63.000mc di materiale per la realizzazione della collina schermo



Stato di avanzamento cantieri

Cantieri principali

Campo di Marte



In corso interventi di cantierizzazione propedeutici all'arrivo della seconda fresa e attività di trasporto e scarico conci.

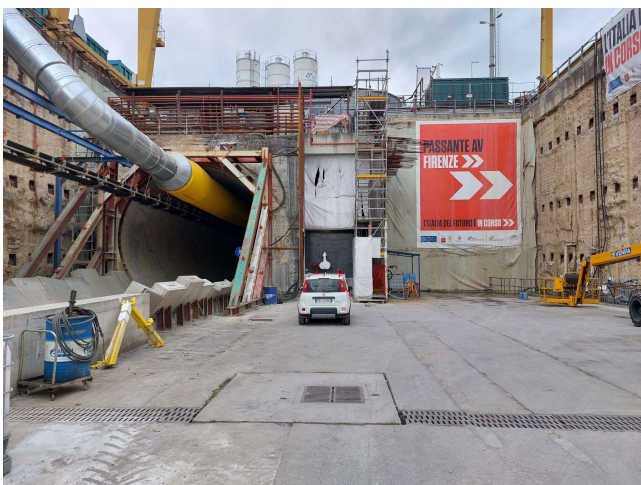

Santa Barbara



Avviato il conferimento delle terre provenienti dallo scavo del Passante AV.

Stato di avanzamento cantieri

Cantieri principali

Stazione AV



In corso attività di trivellazione pali integrativi e getto, fornitura carpenterie metalliche per le strutture orizzontali del camerone.

In considerazione dell'interruzione programmata degli scavi di approfondimento, non sono previsti transiti di treni per il conferimento delle terre a S. Barbara.

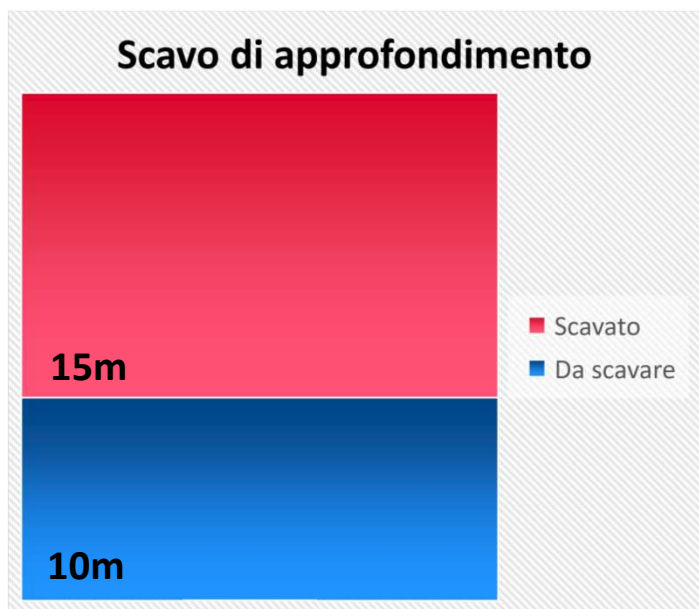

✓ 60%

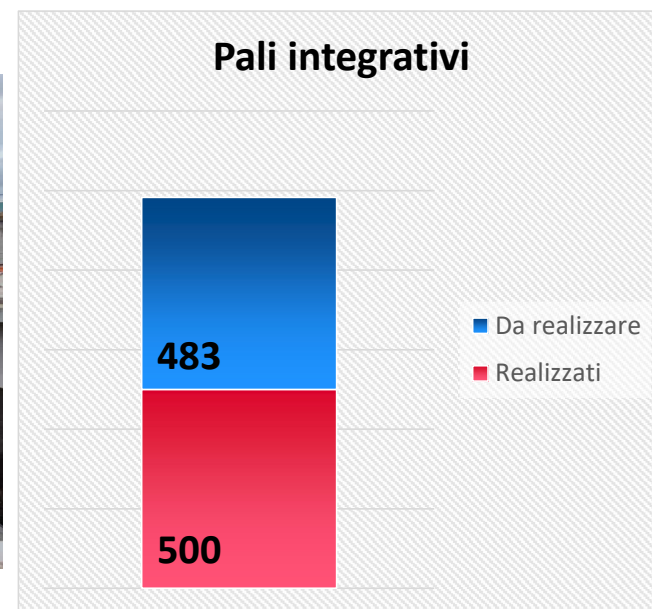
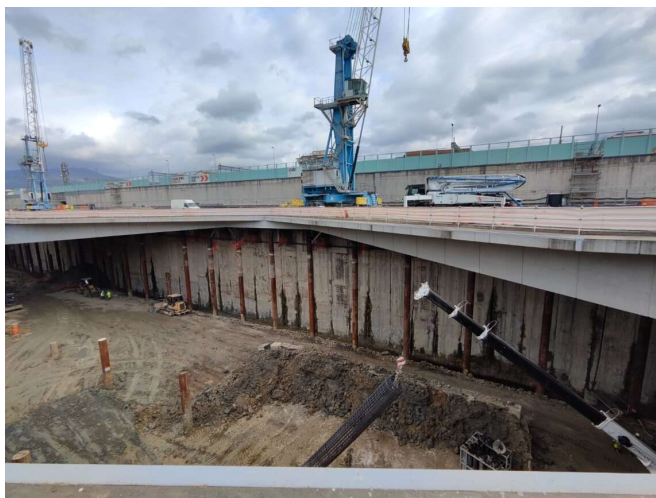

✓ 50,9%

Stato di avanzamento cantieri

Cantieri secondari

➤ Fortezza da Basso

- ❑ Area 1: completate le perforazioni del campo prova. Sono in corso le perforazioni per il *compensation grouting*;
- ❑ Aree 2-3-4: sono in corso le perforazioni per il *compensation grouting*;
- ❑ Sono in corso le attività di cantierizzazione per l'estensione del cantiere dell'area 1 per eseguire gli interventi connessi al pozzo di aggotamento acque di galleria, dopo il completamento della risoluzione delle interferenze con i sottoservizi interferenti.



Area 1

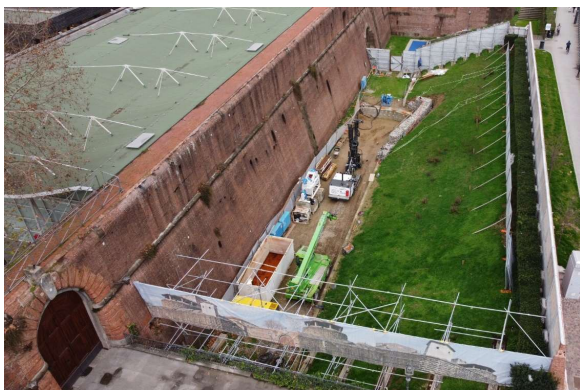

Area 2



Area 3

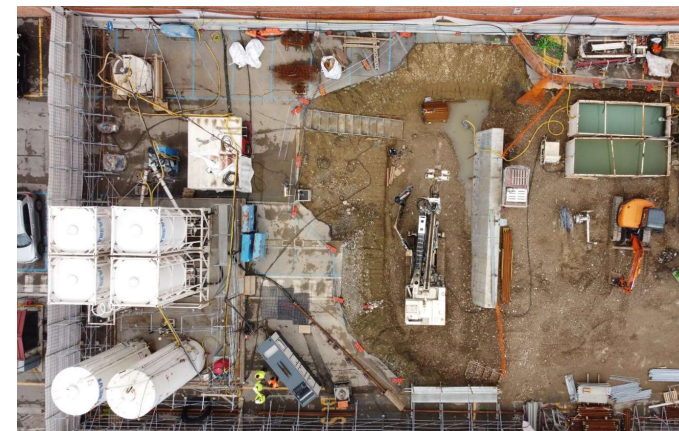

Area 4

Stato di avanzamento cantieri

Cantieri secondari

- Via Cittadella: realizzati tutti i pali del tappo di fondo, gettata la trave guida per i pali del pozzo ed eseguiti i primi 6 pali secanti del pozzo. In attesa della rettifica della deroga acustica da parte del Comune di Firenze.
- Via delle Ghiacciaie: risoluzione delle interferenze con i sottoservizi per il completamento della Bonifica Ordigni Bellici.



Via Cittadella



Via delle Ghiacciaie

Stato di avanzamento cantieri

Cantieri secondari

- Viale Redi: risoluzione delle interferenze con i sottoservizi per scavo trincea.
- Scuola Ottone Rosai: è stata acquisita la Deroga Acustica del Comune. L'avvio delle perforazioni è previsto per l'estate 2024, come da prescrizioni ricevute.
- Via del Sodo: è stata acquisita l'Ordinanza del Comune (22.01.24) ed è previsto, a breve, l'avvio della cantierizzazione.



Viale Redi

Grazie

