

FASE 1-E
PLANIMETRIA

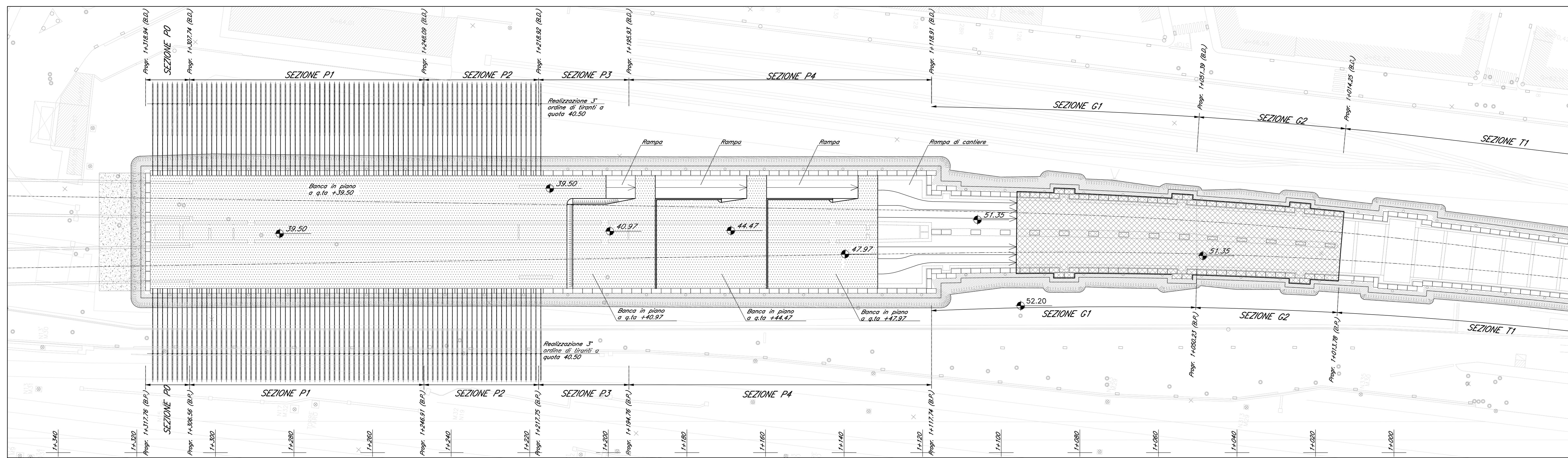

FASE 1-E
PROFLO

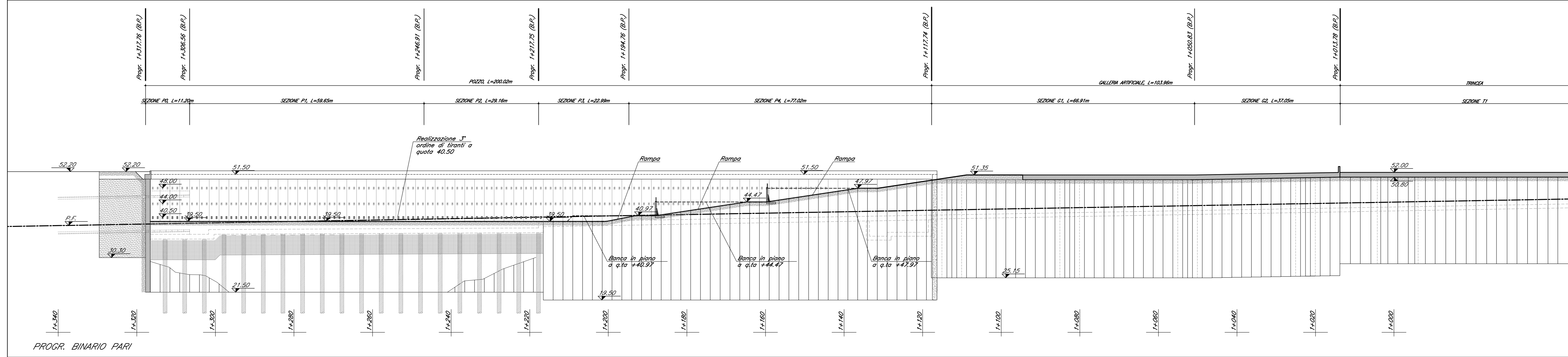

FASE 1-F
PLANIMETRIA

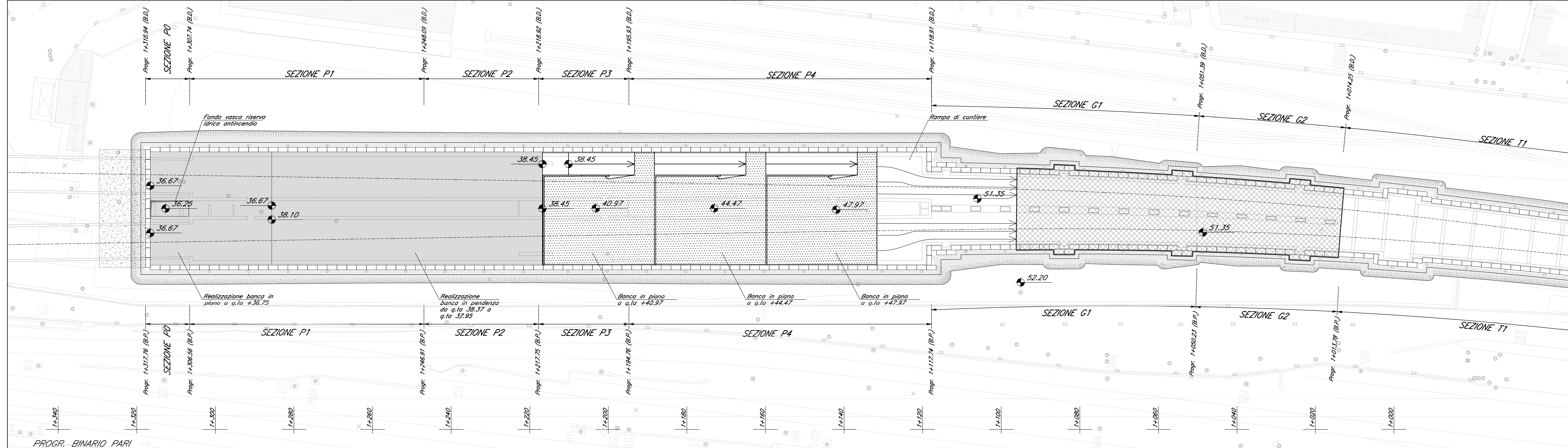

FASE 1-F
PROFLO

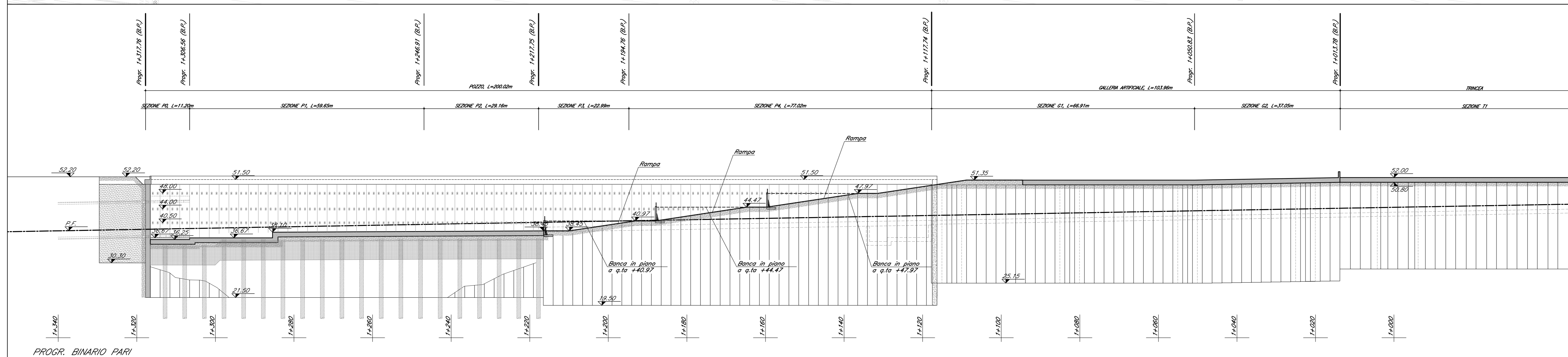

FASI ESECUTIVE

MACROFASE 1

Fase 1-E
- sbancamento fino a quota 39.50 per realizzazione 1° ordine di tranti

Fase 1-F
- sbancamento fino a 2m da fondo scavo (min 36.75)
- realizzazione muro di sostegno banca a quota 40.97 previo scavo a quota 35.91

NOTA

All'interno delle Macrofasce 1 e 2 le fasi di dettaglio (1-A, ..., 1-N, 2-A, ..., 2-N) potranno subire delle modifiche legate alle necessità operative del cantiere ed alla ottimizzazione del programma lavori. Le fasi di dettaglio rappresentate sono quindi del tutto indicative, pur rimanendo valide le impostazioni sequenziali principali.

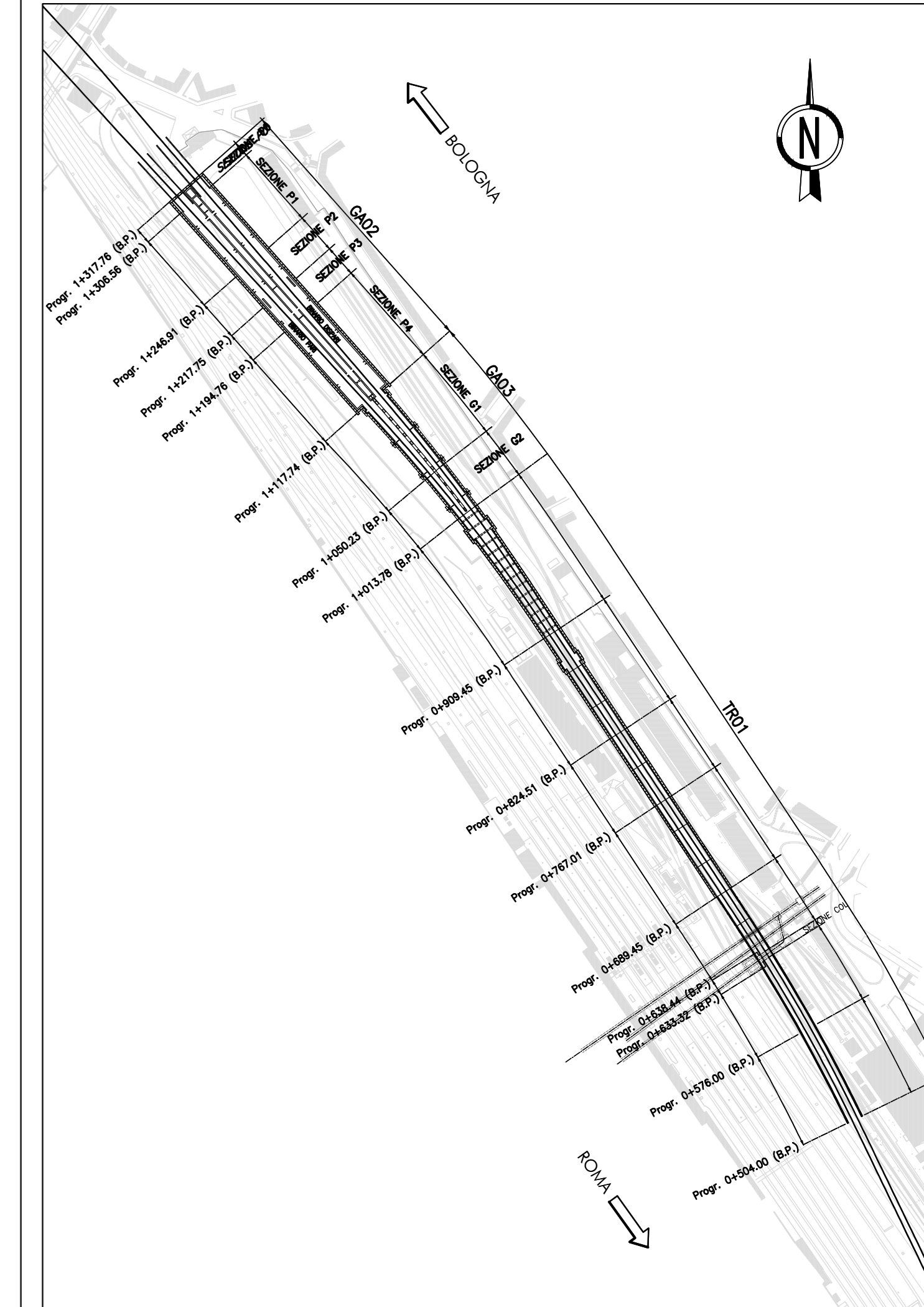

COMMITTENTE

RFI
RETE FERROVIARIA ITALIANA
GRUPPO FERROVIE DELLO STATO ITALIANE

PROGETTAZIONE

IFR
FIRENZE
GRUPPO FERROVIE DELLO STATO ITALIANE

PROGETTO ESECUTIVO

LINEA FERROVIARIA MILANO - NAPOLI
NODO DI FIRENZE - PENETRAZIONE URBANA LINEA AV

PASSANTE AV
IMBOCCO SUD CAMPO DI MARTE - ELABORATI GENERALI - OO.CC.

PLANIMETRIA GENERALE
TAV. 3 DI 5

IL PROGETTISTA

GRUPPO INGEGNERI DELLA PROVINCIA DI TRENTO
Ing. ROBERTO SORBELLO
Ing. RICCARDO SORBELLO
Ing. ANDREA SORBELLO

Infrastr. Firenze srl - IFR Firenze
sede legale: Via Concordato, 22/34 - 50127 - Firenze
P.I.C. Infrastr. specifiche/Infrastr. A.02/Ingegneri
Codice Fiscale e P. IVA: 0695550484

COMMESSA	LOTTO	FASE	ENTE	TIPO	DISCIPLINA	PROGR.	REV.
NF1W	00	E	ZZ	P8	OC0001	003	B

REV.	DESCRIZIONE	REDATTO	DATA	VERIFICATO	DATA	APPROVATO	DATA
A	Emissione	Ing. Sorbello	11/2020	Ing. Cucino	11/2020	Ing. Sorbello	11/2020
B	Recup. Osserv.	Ing. Sorbello	04/2021	Ing. Cucino	04/2021	Ing. Sorbello	04/2021