

REPORTS QUINDICINALI N. 129-130

Periodo di riferimento: 01 Agosto 2016 – 31 Agosto 2016



INDICE REPORTS

1. DATI GENERALI	3
2. PROGRAMMA LAVORI GENERALE	4
3. SEZIONE GENERALE: PASSANTE E STAZIONE.....	5
3.1. Cronoprogramma generale, intervallo temporale di un anno.....	5
3.2. Eventuali anomalità e variazioni al Progetto approvato	6
4. SEZIONE CANTIERI	7
4.1. Elenco cantieri fissi	7
4.1.1. CANTIERE STAZIONE	8
4.1.2. CANTIERE BY PASS MUGNONE	9
4.1.3. CANTIERE CAMPO DI MARTE - SCAVO MECCANIZZATO	10
4.1.4. CANTIERE FORTEZZA	11
4.2. PRINCIPALI ATTIVITA' IN CORSO DI ESECUZIONE.....	12
4.3. LAVORI INTERFERENTI CON LA VIABILITA'	19
4.4. ELENCO AUTORIZZAZIONI	21
4.5. PRESCRIZIONI OSSERVATORIO AMBIENTALE	22
4.6. ELENCO DITTE SUBAPPALTATRICI	23

1. DATI GENERALI

OGGETTO: LAVORI PER LA REALIZZAZIONE DEL PASSANTE E DELLA STAZIONE ALTA VELOCITA' DEL NODO DI FIRENZE (LOTTO 2 dell'Affidamento a Contraente Generale).

COMMITTENTE: Rete Ferroviaria Italiana S.p.A.

ALTA SORVEGLIANZA: ITALFERR S.p.A.

CONTRAENTE GENERALE: NODAVIA, costituita dall'Associazione Temporanea di Imprese COOPSETTE SOCIETA' COOPERATIVA - ERGON ENGINEERING AND CONTRACTING CONSORZIO STABILE S.c.a.r.l.

- DATA INIZIO LAVORI PASSANTE	10/03/2010
- DATA INIZIO LAVORI STAZIONE	13/10/2010
- DATA ATTIVAZIONE PASSANTE E STAZIONE (contrattuale):	27/08/2015*
- DATA FINE LAVORI (contrattuale):	15/11/2016*

**) istruttoria di proroga in corso*

2. PROGRAMMA LAVORI GENERALE

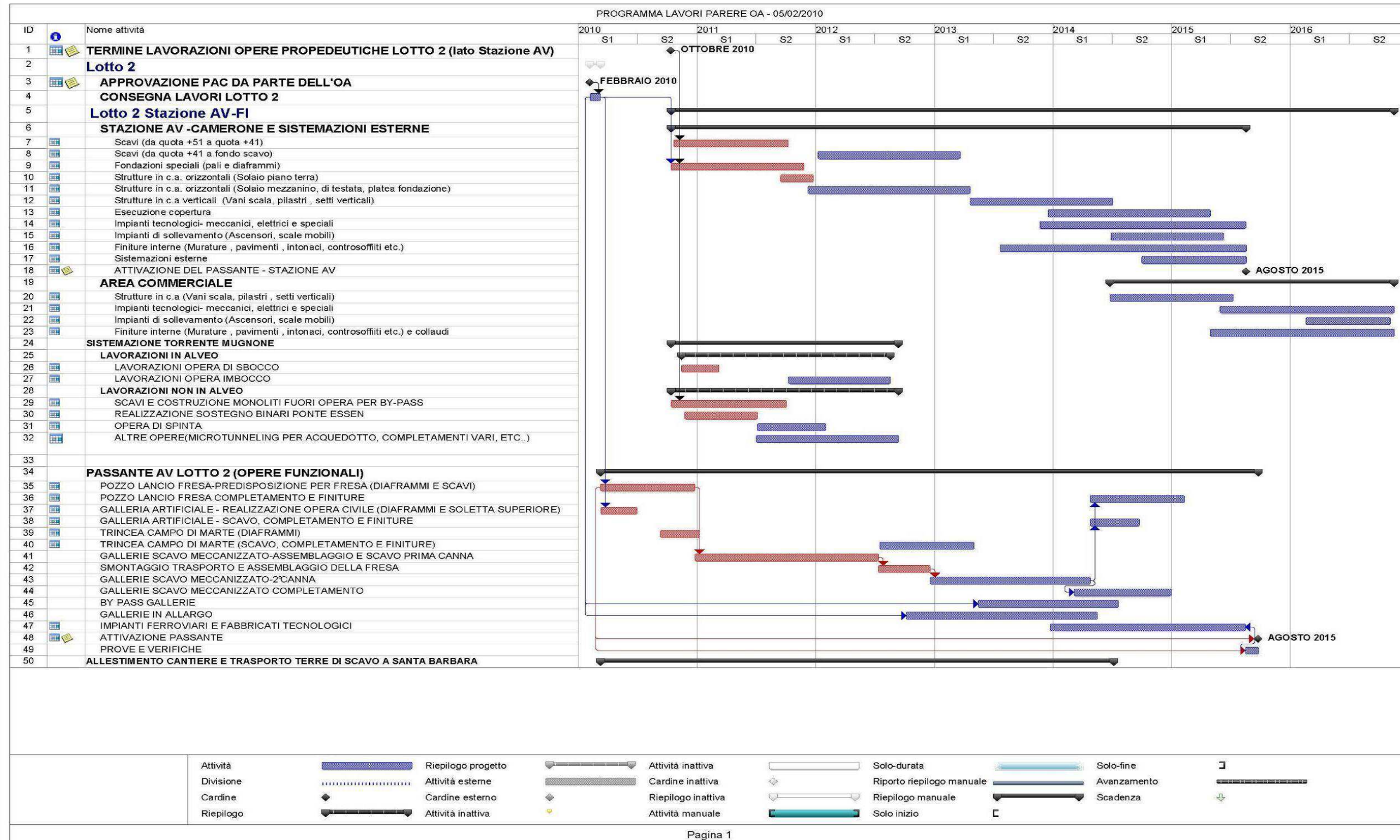

3. SEZIONE GENERALE: PASSANTE E STAZIONE

3.1. Cronoprogramma generale, intervallo temporale di un anno

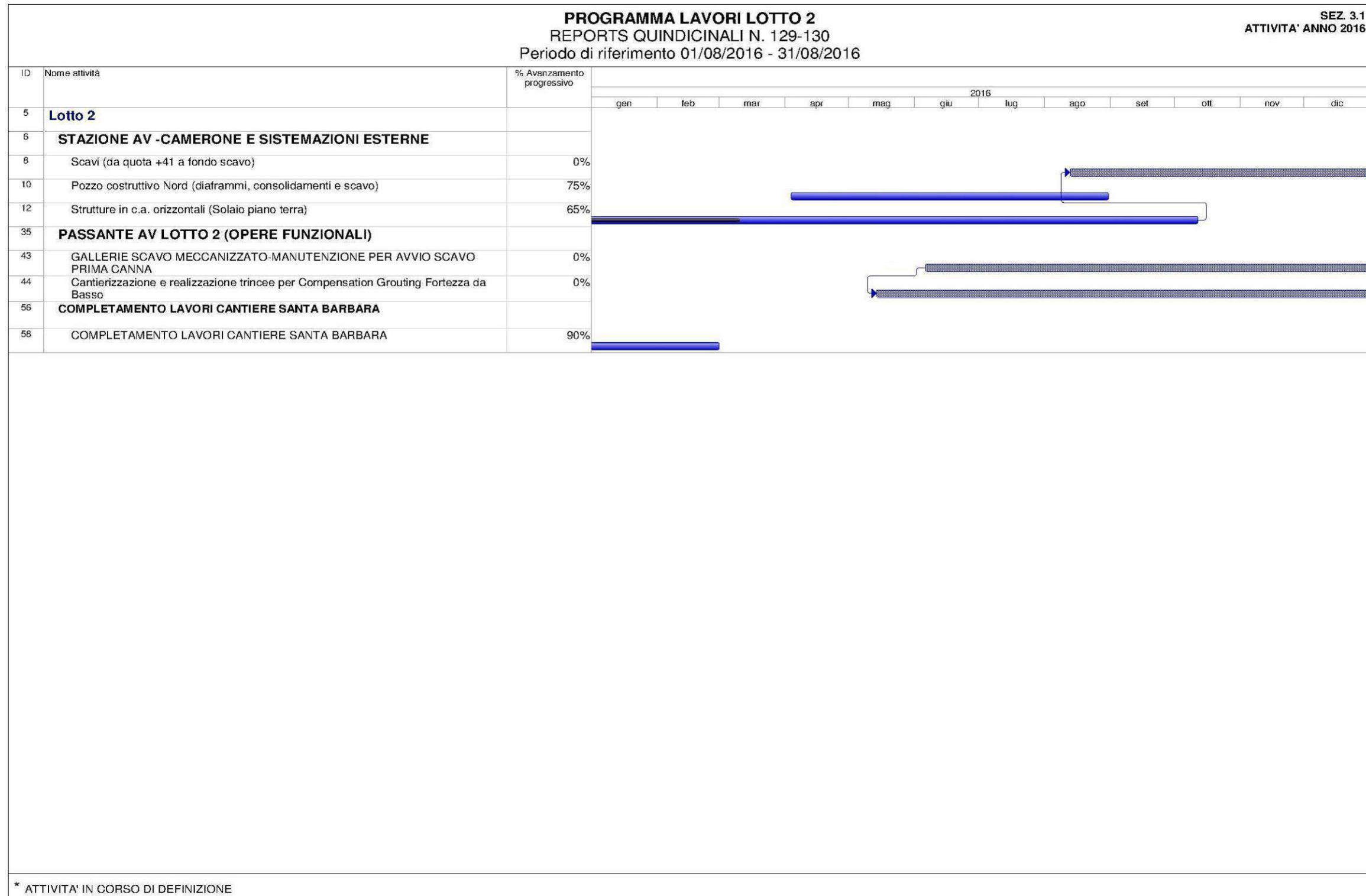

3.2. Eventuali anomalità e variazioni al Progetto approvato

4. SEZIONE CANTIERI

4.1. Elenco cantieri fissi

- **CANTIERE STAZIONE**
- **BY PASS MUGNONE**
- **CAMPO DI MARTE - SCAVO MECCANIZZATO**
- **AREA FORTEZZA**

4.1.1. CANTIERE STAZIONE

CANTIERE STAZIONE AV

SEZ. 4.1.1

REPORTS QUINDICINALI N. 129-130

Periodo di riferimento: 01 Ago 2016 – 31 Ago 2016

	INIZIO	FINE	DURATA (gnc)	% AVANZAMENTO PROGRESSIVO - AGOSTO 2016	16-30 GIU	01-15 LUG	16-31 LUG	01-15 AGO	16-31 AGO	01-15 SET	16-30 SET	01-15 OTT	16-31 OTT	01-15 NOV	16-30 NOV	01-15 DIC	16-31 DIC	NOTE
SCAVI (da quota +51 a quota +41)	21/11/2011	25/04/2015	1251	100%														Attività ripianificata a seguito di richieste Arpat
SCAVI (da quota +41 a fondo scavo)																		
FONDAZIONI SPECIALI (pali e diaframmi)	13/10/2010	09/06/2015	1701	100%														
STRUTTURE IN C.A. ORIZZONTALI (Solaio piano terra)	16/07/2015	26/09/2016	439	65%														
STRUTTURE IN C.A. ORIZZONTALI (Solaio mezzanino, di testata, platea fondazione)																		
STRUTTURE IN C.A. VERTICALI (Vani scala, pilastri, setti verticali)																		
ESECUZIONE COPERTURA																		
IMPIANTI TECNOLOGICI - MECCANICI, ELETTRICI E SPECIALI																		
FINITURE INTERNE (Murature, pavimenti, intonaci, controsoffitti etc.)																		
POZZO COSTRUTTIVO NORD (diaframmi, consolidamenti e scavo)	09/08/2010	31/08/2016	2215	75%														

	ATTIVITA' REALIZZATA
	ATTIVITA' DA REALIZZARE

4.1.2. CANTIERE BY PASS MUGNONE

CANTIERE BY PASS MUGNONE

SEZ. 4.1.2

REPORTS QUINDICINALI N. 129-130

Periodo di riferimento: 01 Ago 2016 – 31 Ago 2016

	INIZIO	FINE	DURATA (gnc)	% AVANZAMENTO PROGRESSIVO - AGOSTO 2016	16-30 GIU	01-15 LUG	16-31 LUG	01-15 AGO	16-31 AGO	01-15 SET	16-30 SET	01-15 OTT	16-31 OTT	01-15 NOV	16-30 NOV	01-15 DIC	16-31 DIC	NOTE
<u>LAVORAZIONI IN ALVEO</u>																		Attività in corso di definizione
LAVORAZIONI OPERA DI SBOCCO																		Attività in corso di definizione
LAVORAZIONI OPERA IMBOCCO																		Attività in corso di definizione
<u>LAVORAZIONI NON IN ALVEO</u>																		Attività in corso di definizione
SCAVI E COSTRUZIONE MONOLITI FUORI OPERA PER BY-PASS																		Attività in corso di definizione
REALIZZAZIONE SOSTEGNO BINARI PONTE ESSEN																		Attività in corso di definizione
OPERA DI SPINTA																		Attività in corso di definizione
ALTRE OPERE(MICROTUNNELING PER ACQUEDOTTO, COMPLETAMENTI VARI, ETC..)																		Attività in corso di definizione

	ATTIVITA' REALIZZATA
	ATTIVITA' DA REALIZZARE

4.1.3. CANTIERE CAMPO DI MARTE - SCAVO MECCANIZZATO



CANTIERE SCAVO MECCANIZZATO

SEZ. 4.1.3

REPORTS QUINDICINALI N. 129-130

Periodo di riferimento: 01 Ago 2016 - 31 Ago 2016

	INIZIO	FINE	DURATA (gnc)	% AVANZAMENTO PROGRESSIVO - AGOSTO 2016	16-30 GIU	01-15 LUG	16-31 LUG	01-15 AGO	16-31 AGO	01-15 SET	16-30 SET	01-15 OTT	16-31 OTT	01-15 NOV	16-30 NOV	01-15 DIC	16-31 DIC	NOTE
ASSEMBLAGGIO FRESA	31/06/2015	25/10/2015	55	100%														
SCAVO BP TRATTO SUD (DA CAMPO DI MARTE A STAZIONE AV, CON ATTRAVERSAMENTO A PIENO)	06/06/2016	23/12/2016	200															Attività in corso di definizione
MANUTENZIONE FRESA																		
SCAVO BP TRATTO NORD (DA STAZIONE A IMBOCCO SCAVALCO)																		
SMONTAGGIO, TRASPORTO E RIMONTAGGIO FRESA A CAMPO DI MARTE																		
SCAVO BD TRATTO SUD (DA CAMPO DI MARTE A STAZIONE AV)																		
MANUTENZIONE FRESA																		
ATTRAVERSAMENTO A VUOTO NEL CAMERONE DI STAZIONE																		
SCAVO BD TRATTO NORD (DA STAZIONE A IMBOCCO SCAVALCO)																		
DISASSEMBLAGGIO E SMOBILITO FRESA																		

	ATTIVITA' REALIZZATA
	ATTIVITA' DA REALIZZARE

4.1.4. CANTIERE FORTEZZA

CANTIERE AREA FORTEZZA

SEZ. 4.1.4

REPORTS QUINDICINALI N. 129-130

Periodo di riferimento: 01 Ago 2016 – 31 Ago 2016

	INIZIO	FINE	DURATA (gnc)	% AVANZAMENTO PROGRESSIVO - AGOSTO 2016	16-30 GIU	01-15 LUG	16-31 LUG	01-15 AGO	16-31 AGO	01-15 SET	16-30 SET	01-15 OTT	16-31 OTT	01-15 NOV	16-30 NOV	01-15 DIC	16-31 DIC	NOTE
CS02A - OPERE CONSOLIDAMENTO FORTEZZA - BASTIONE RASTRIGLIA - FASE A	18/07/2016	06/09/2016	51															
CANTIERI AREE N.3-4	04/09/2016	02/10/2016	29															
PERFORAZIONI PER INSTALLAZIONE TUBI DI INIEZIONE (TAM)	30/09/2016	25/12/2016	87															
INIEZIONE DI PRE-TRATTAMENTO - BINARIO PARI	25/10/2016	04/01/2017	72															
INIEZIONE DI COMPENSAZIONE - BINARIO PARI	05/01/2017	06/02/2017	33															
CS02C - OPERE CONSOLIDAMENTO FORTEZZA - BASTIONE CAVANIGLIA - FASE A	18/07/2016	06/09/2016	51															
CANTIERI AREE N.1-2	04/08/2016	23/09/2016	51															
PERFORAZIONI PER INSTALLAZIONE TUBI DI INIEZIONE	30/08/2016	27/10/2016	59															
INIEZIONE DI PRE-TRATTAMENTO - BINARIO PARI	20/10/2016	09/12/2016	51															
INIEZIONE DI COMPENSAZIONE - BINARIO PARI	10/12/2016	07/01/2017	29															

	ATTIVITA' REALIZZATA
	ATTIVITA' DA REALIZZARE

4.2. PRINCIPALI ATTIVITA' IN CORSO DI ESECUZIONE

STAZIONE AV

Cantiere Operativo Stazione A.V.

- Nella zona del corridoio attrezzato sono stati completati gli interventi per la risoluzione della NC63 (Foto 1);
- Nella zona della Testata Nord del camerone della Stazione AV, tra i fili 4-5, è stato completato il montaggio dell'armatura delle travi e sono in corso i getti delle travi (Foto 2);
- Sul Ventaglio Asse 9 è stato gettato il fondo del cassone, è stata montata l'armatura delle travi lunghe lato Est ed è in corso il banchinaggio delle travi intermedie e corte lato Est (Foto 3 e 4);
- Sul Ventaglio Asse 17 è in corso il montaggio dell'armatura delle travi intermedie, corte e lunghe sul lato Ovest ed il banchinaggio delle travi intermedie e corte sul lato Est (Foto 5);
- Sul Ventaglio Asse 25 sono state gettate alcune travi intermedie e corte lato Ovest ed è in corso il banchinaggio delle travi intermedie e corte sul lato Est (Foto 6 e 7);
- Sul Ventaglio Asse 33 è in via di completamento il montaggio delle carpenterie metalliche (Foto 8);
- E' in corso il montaggio dell'armatura della trave cuscino tra i fili 29-34 lato Est (Foto 9);
- E' in corso lo scavo per la realizzazione del "Tunnel" di passaggio dei mezzi sotto i banchinaggi (Foto 11).



Foto 1 – Interventi per la chiusura della NC 63



Foto 2 – Getto Travi solaio Fili 4-5



Foto 3 – Montaggio armatura Travi lunghe lato Est Ventaglio Asse 9



Foto 4 – Banchinaggio Travi intermedie e corte lato Est Ventaglio Asse 9



Foto 5 – Montaggio armatura Travi lato Ovest e banchinaggio Travi lato Est, Ventaglio Asse 17



Foto 6 – Getto Travi intermedie e corte lato Ovest, Ventaglio Asse 25



Foto 7 – Banchinaggio Travi intermedie e corte lato Est, Ventaglio Asse 25



Foto 8 – Montaggio carpenterie metalliche Ventaglio Asse 33



Foto 9 – Montaggio armatura Trave cuscino Fili 29-34 lato Est



Foto 10 – Panoramica da Sud



Foto 11 – Scavo per realizzazione del “Tunnel” di passaggio dei mezzi sotto i banchinaggi

PASSANTE AV

Cantiere Operativo Campo di Marte e Terminal Bricchette

- A Campo di Marte sono in corso le consuete operazioni di mantenimento e controllo della TBM;
- A S. Barbara sono in via di completamento gli interventi per la risoluzione della NC171 (Foto 1);
- E' in corso di realizzazione la vasca di accumulo acque della collina schermo a S. Barbara (Foto 2);
- E' iniziata la demolizione della pavimentazione posta sopra la vasca di prima pioggia del Terminal di Bricchette e lo scavo per risolvere la NC177 (Foto 3).



Foto 1 – Interventi per la Risoluzione della NC171 – Ripristino viabilità



Foto 2 – Realizzazione Vasca di accumulo acque Collina Schermo



Foto 3 – Demolizione pavimentazione e scavo per Risoluzione NC177

4.3. LAVORI INTERFERENTI CON LA VIABILITA'

SEZ. 4.3. - LAVORI INTERFERENTI CON LA VIABILITA'

CANTIERE	ZONA	LAVORI DA ESEGUIRE	TIPOLOGIA AUTOR. RICH.	PERIODO		AUT. GIA' RICHIESTA	DETERMINA AUTORIZZATA	NECES. EVENT. PROROGHE	NOTE	Elaborati di riferimento
				INIZIO	FINE					
Lotto 2 ST	Via Circondaria	diaframmi	occupazione suolo pubblico	già attiva		SI	SI	SI	restituzione area a fine lavori	
Lotto 2 PA	MUGNONE Via Cosseria	imbocco Mugnone	occupazione suolo pubblico			NO	NO		durata prevista 12 mesi	
Lotto 2 PA	MUGNONE Viale Pedi	sbocco Mugnone	occupazione suolo pubblico			NO	NO		durata prevista 18 mesi	
Lotto 2 ST	Viale Corsica	via di fuga	passo carrabile	01/09/2011	30/12/2017	SI	SI		restituzione area a fine lavori	Allegato n.1
Lotto 2 PA	Viale Strozzi Giardini Fortezza da Basso	Realizzazione Trincoa 1 per compensation grouting	occupazione / alterazione suolo pubblico e richiesta ordinanza alla mobilità	lug 16	mar 17	SI	NO			
Lotto 2 PA	Viale Strozzi Fossato Fortezza da Basso	Realizzazione Trincoa 2 per compensation grouting	occupazione ed alterazione suolo pubblico	lug 16	mar 17	SI	NO			
Lotto 2 PA	Viale Strozzi	Realizzazione Trincoa 3 per compensation grouting	occupazione ed alterazione suolo pubblico	lug 16	mar 17	SI	NO			
Lotto 2 PA	Viale Strozzi Parcheggio Binario 16	Realizzazione Trincoa 4 per compensation grouting	occupazione ed alterazione suolo pubblico	ago 16	mar 17	SI	NO			
Lotto 2 PA	Viale Strozzi Parcheggio Binario 16	Spostamento varco in uscita dal parcheggio piazzale Montelungo	occupazione /alterazione suolo pubblico e richiesta di ordinanza alla mobilità	lug 16	lug 16	SI	NO		Durata Lavoro prevista 1 mese	
Lotto 2 PA	Viale Strozzi	BOE in viale Strozzi e Polifora tra la Trincoa 3 e 4	occupazione /alterazione suolo pubblico e richiesta di ordinanza alla mobilità	lug 16	ago 16	SI	NO		Durata Lavoro prevista 3 settimane con modifica all'assetto viario	
Lotto 2 PA	Viale Strozzi Fossato Fortezza da Basso	Polifora tra la Trincoa 1 e 2	occupazione /alterazione suolo pubblico	lug 16	lug 16	SI	NO		Durata Lavoro prevista 3 settimane	
Lotto 2 PA	Via Maruffi	Controllo strumentazione monitoraggio	occupazione suolo pubblico e richiesta di divieto di sosta	set 16	set 16	SI	NO		Durata Lavoro prevista 4 ore	

Allegato 1: Passo carrabile via di fuga Viale Corsica



4.4. ELENCO AUTORIZZAZIONI

SEZ. 4.4. - AUTORIZZAZIONI ENTI TERZI

Ente per rilascio autorizzazione	CANTIERE	TIPOLOGIA AUTOR. RICH.	AUT. GIA' RICHIESTA	DATA RICHIESTA AUTORIZZAZIONE	AUTORIZZAZIONE RILASCIATA	PERIODO		NOTE
						INIZIO	FINE	
PROVINCIA DI FIRENZE	CAMPO DI MARTE	RICHIESTA POZZI PRESA E RESA RICHIESTI DALL'OA L. 5.2.2010 PER LA CONTINUITA' DI FALDA	SI	11/11/2010	SI	29/01/2014	31/12/2023	Richiesta implementazione con nota n. 289NV-14 del 26.3.2014
PROVINCIA DI FIRENZE	STAZIONE AV	RICHIESTA POZZI PRESA E RESA RICHIESTI DALL'OA L. 5.2.2010 PER LA CONTINUITA' DI FALDA	SI	11/11/2010	SI	29/01/2014	31/12/2023	Richiesta implementazione con nota n. 289NV-14 del 26.3.2014
AATO 3	PASSANTE AV	AUTORIZZAZIONE ALLO SCARICO ACQUE INDUSTRIALI	SI	11/11/2010	SI	20/12/2015	20/12/2019	
PROVINCIA DI FIRENZE	POZZO NORD	RICHIESTA AGGOTTAMENTO ACQUE INTERCLUSE NEL TERRENO	SI	17/11/2015	SI	01/01/2016	31/12/2016	
AATO 3	POZZO NORD	AUTORIZZAZIONE ALLO SCARICO ACQUE INDUSTRIALI	SI	11/11/2010	SI	30/08/2012	30/08/2016	
PROVINCIA DI FIRENZE	PASSANTE AV	RICHIESTA AGGOTTAMENTO ACQUE INTERCLUSE NEL TERRENO	SI	17/11/2015	SI	01/01/2016	31/12/2016	
AATO 3	STAZIONE AV	AUTORIZZAZIONE ALLO SCARICO ACQUE METEORICHE DILAVANTI	SI	17/07/2011	SI	30/08/2012	30/08/2016	PER AREA CORRIDOIO ATTREZZATO RAMO 'A', CORRIDOIO ATTREZZATO RAMO 'B', AREA EX CENTRALE DEL LATTE, AREA EX MACELLI, AREA BELFIORE
AATO 3	STAZIONE AV	AUTORIZZAZIONE ALLO SCARICO ACQUE INDUSTRIALI	SI	18/07/2011	SI	30/08/2012	30/08/2016	
AATO 3	PASSANTE AV	AUTORIZZAZIONE ALLO SCARICO ACQUE METEORICHE DILAVANTI	SI	03/11/2011	SI	17/12/2012	17/12/2016	
PROVINCIA DI FIRENZE	STAZIONE AV	RICHIESTA Nuovi POZZI PRESA E RESA RICHIESTI DALL'OA PER LA CONTINUITA' DI FALDA	SI	27/03/2015	SI	27/03/2015	27/03/2016	
COMUNE DI FIRENZE	STAZIONE AV	DEROGA AL RUMORE AUT	SI	06/11/2015	SI	11/12/2015	16/11/2016	
REGIONE TOSCANA	STAZIONE AV	PERFORAZIONE POZZO M4 AUT	SI	05/05/2016	SI	05/05/2016	05/11/2016	Variante non sostanziale atto dir Provincia di Firenze n. 386
REGIONE TOSCANA	PASSANTE AV	PERFORAZIONE POZZO OPD FORTEZZA DA BASSO	SI	11/02/2016	SI	08/06/2016	05/12/2016	Decreto dirigenziale 12505
COMUNE DI FIRENZE	STAZIONE AV	DEROGA AL RUMORE	SI	02/03/2016	SI	22/07/2016	31/12/2016	Provvedimento Dirigenziale 2016/DD/05261
COMUNE DI FIRENZE	PASSANTE AV - Fortezza da Basso	DEROGA AL RUMORE	SI	22/07/2016	SI	26/08/2016	22/08/2017	Provvedimento Dirigenziale 2016/DD/05909
REGIONE TOSCANA	STAZIONE AV	Domanda di Concessione per aumento portata di falda MV1-MV2-MV3		21/07/2016	NO			
REGIONE TOSCANA	PASSANTE AV	Domanda di Concessione per aumento portata di falda WIW2-WIW3		21/07/2016	NO			
REGIONE TOSCANA	STAZIONE AV	Fine lavori pozzi MV5-MV6-MV7		21/07/2016	NO			

4.5. PRESCRIZIONI OSSERVATORIO AMBIENTALE

4.6. ELENCO DITTE SUBAPPALTATRICI

SEZ. 4.6.a. - ELENCO DITTE STAZIONE
aggiornamento 31/08/2016
ditte
PIZZI TERRA S.r.l.
GAVAZZI MAURO S.r.l.
AMDP S.r.l.
COLABETON S.p.A.
VARVARTITO LAVORI S.r.l.
SOF S.p.A.
OMBA S.p.A.
TECNOLAB S.r.l.
BI.BRU. S.r.l.
GIGLIO Servizi Ambientali e Bonifiche S.r.l.
BRIXIA CANTIERI S.r.l.
TECNOSIDER S.r.l.
ME.MO.FER. S.r.l.
MIDAL S.r.l.
SCALA VIRGILIO & F.
CANTINI MARINO S.r.l.

SEZ. 4.6.b. - ELENCO DITTE PASSANTE
aggiornamento 31/08/2016
ditte
ERGON S.c. a r.l.
PIZZI TERRA S.r.l.
SOF S.p.A.
MOSCONI S.p.A.
BARBETTI S.r.l.
A.M.E. S.r.l.
GAVAZZI MAURO S.r.l.
AMDP S.r.l.
C.T.V. S.c.r.l.